

# DAMNIEUWS

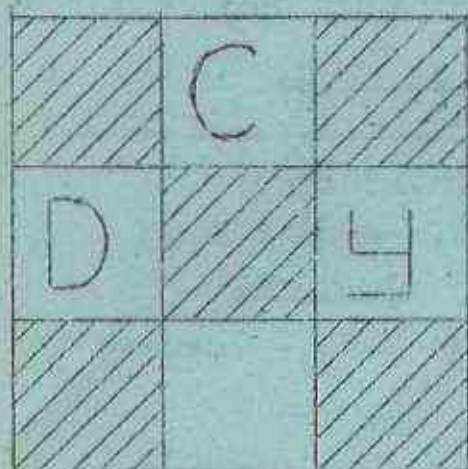

# VAN D.C.Y.

REDAKTIE:

B. van Domselaar, L. Nieuwstr. 317

T. de Haas, de Ruyterstr. 59.

Mesaen slijpen snel en goed,  
't is golfmessenslijperij  
„IJMUIDEN" die dat doet.

Ook kunnen wij Uw andere slijpwerk  
verzorgen.

Golfmessenslijperij "IJMUIDEN",

De Ruyterstraat 176, IJmuiden.

Tel. 18077.

---

Zit U in TIJDNOOD???

Ga dan snel naar:

P. R I S.

Horlogemaker - Goudsmid

Het adres:

M A R K T P L E I N 17-19

Tel. 15668.

---

Voor al Uw

VERF - GLAS - BEHANG

"DE VAKMAN ACHTER DE TOONBANK"

J A N V A N D E R V L U G T.

WIJK AAN ZEEBREWEG 74

Tel: 10361.

Tweede jaargang No.9 en 10, juni/juli 1973.  
"Damnieuws van Damclub IJmuiden" verschijnt  
eens per maand en staat onder redactie van  
Bert van Domselaar en Ton de Haas.  
Voor leden is het blad gratis verkrijgbaar.  
Voor niet-leden geldt een contributie van  
f 5,00 (onkosten-vergoeding).

Dagelijks bestuur van D.C.IJ. is:  
Voorzitter:H.Winter, Homburgstr.34rd. IJm.  
Sekretaris:T. de Haas.  
Penningmeester:W.Boer, Gildenlaan 287,  
Velsen-Nrd.

Leden: B. van Domselaar.  
C.L. Pippel.

Speelzaal: Cult.Centrum, Moerbergpl. IJm.  
Speelavond: vrijdags 7.30 uur.

---

#### VOORWOORD.

Dit vakantienummer is een dubbelnummer ge-  
worden, omdat de redactie in juli met va-  
kantie gaat. Dit is tevens een extra dik  
nummer, waarin een rekord aantal diagrammen  
staan. Cees van Duyvenbode behandelt gron-  
dig een opening. Wim Winter blikt terug op  
het jeugdkampioenschap van Nederland, waar-  
in hij op de derde plaats eindigde. Nog ge-  
feliciteerd Wim, met deze niet geringe pres-  
tatie!

Cees Pippel behandelt op zijn subtiële wijze  
enkele eindspelen.

Bert van Domselaar laat zien op welke wijze  
U kampioen van Nederland had kunnen worden.  
Tot slot wensen wij U een prettige vakantie,  
indien U deze niet reeds gehad heeft.

Verder hopen wij in augustus het eerste num-  
mer van het nieuwe seizoen te brengen. In  
dat nummer zult U de eindstanden van de  
onderlinge competitie vinden.

De redactie.

Pers. kampioenschap van Kennemerland.

Enkele D.C.IJ.-ers, die zich geplaatst hadden via het kampioenschap van de IJmond, hebben aan dit kampioenschap meegedaan in de verschillende klassen. In de Hoofdklasse werd Wim Winter kampioen, op de voet gevolgd door de nieuwe D.C.IJ.-er Hans de Groot. Op de derde plaats het redactie-lid Bert van Domselaar.

In de eerste klasse deden ere-voorzitter K.de Jong en Hans van der Heuvel het heel wat minder. Zij eindigden op de laatste (!) plaatsen. Volgend jaar beter!

In de jeugdklasse feliciteren we Rob Zwemmer met het behaalde kampioenschap. Hij eindigde met Pieter Hildering gelijk op de 1e plaats, maar Pieter kon vanwege zijn studie geen herkamp spelen. Zij gaan beiden naar het pers. jeugdkampioenschap van Noord-Holland.

De eindstanden waren als volgt:

HOOFDKLASSE.

1. W. Winter	D.C.IJ.	5 - 9
2. H. de Groot	D.C.IJ.	5 - 8
3. B. v. Domselaar	D.C.IJ.	5 - 6
4. A. Lolkema	Oosten	5 - 3
5. S. Kalloe	H.D.C.	5 - 2
6. G. Zeeuwe	H.D.C.	5 - 2

EERSTE KLASSE.

1. J. Luiten	D.V.S.	5 - 7
2. C. Leenaarts	H.D.C.	5 - 7
3. C. Koopman	Heemst.	5 - 6 SB 24
4. K. te Bos	B.D.C.	5 - 6 SB 22
5. H. v/d Heuvel	D.C.IJ.	5 - 3
6. K. de Jong	D.C.IJ.	5 - 1

JEUGD KLASSE

1.	R. Zwemmer	D.C.IJ.	8 - 12
2.	P. Hilderling	D.C.IJ.	8 - 12
3.	R. Souverein	H.D.C.	8 - 11
4.	H. Warmerdam	Oosten	8 - 11
5.	P. Boerrigter	Heemst.	8 - 8
6.	T. Kuyt	D.V.S.	8 - 8
7.	B. de Haas	D.C.IJ.	8 - 4
8.	J. Sterel	Heemst.	8 - 4
9.	N. Kloots	Heemst.	8 - 2

---

P.N. Faure analyseert.....Cees Pippel  
(overgenomen uit de "Brouwerij")

P.N. Faure schreef onderstaande n.a.v.  
de analyse van Cees over het eindspel  
De Haas - Bizot (zo goed "bewerkt" door  
Cees):

"Het is toe te juichen, dat een jonge  
speler zich aan een dergelijke analyse  
waagt. Maar zijn conclusie zou ik willen  
vervangen door de volgende:

1e. Geen speler ter wereld kan in dit soort  
standen voor het bord de juiste zetten  
vinden.

2e. Niet één analysator kan in dit soort  
standen bij eerste onderzoek de juiste zet-  
tenreeksen vinden. Soms zijn tien man nodig  
dan weer lukt het nooit. De reden daarvan:  
Het spel is sterker dan wij (Weiss). In zijn  
analyse speelt Pippel zo, dat op de beslis-  
sende momenten zwart speelt en remise for-  
ceert, terwijl wanneer op die momenten wit  
aan zet was geweest, dit voor hem gunstiger  
was geweest".

Zo heeft ieder zijn methode om iets "toe te  
juichen". Red.

SPELVORMEN.....door C. van Duyvenbode.

Voordat ik de trilogie van de bekende opening voltooi door de 3228 1822;3732 ..... 3126 variant te bespreken, zal ik enige algemene opmerkingen over de 3228 1822 opening geven.

Het is mij opgevallen dat de sterkste dam-grootmeesters de laatste drie jaren deze opening niet meer spelen. De oorzaak is ongetwijfeld dat deze opening wit na de zet 5. 3429 makkelijk en niet al te gekompliceerd spel geeft. Het weinig meer voorkomen van deze opening is in principe te wijten aan de starheid van zwart's korte vleugel. In de rayon wedstrijden '73- waarin Cees Poppel en ik zich helaas niet voor de halve finales hebben kunnen plaatsen - heb ik eenmaal deze opening met zwart tegen Grootenhuis gespeeld. Hetgeen me slecht beviel. Wel bracht deze partij mij tot de volgende variant:

3228 1822;..... ..;3429 1923;2819 1434;  
4029 1319;4540 0813;4034 1014;4440 0510;  
3228 1621;3126(nu op 1116, 2823 en 2924)  
2024;2920 1524 zie Diagram 1.

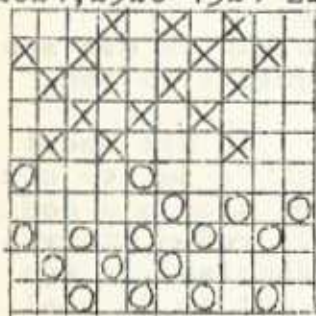

D1. na 1524.

Al met al lijkt me voor zwart.

Het is te veel eer om te zeggen dat zwart in D1 goed staat, daar het gelijktijdig bezetten van de velden 24 en 27 niet zo best is voor zwart. Maar zwart hoeft niet naar veld 27 te gaan!! Zwart dreigt in deze stand eventueel met 2429

dit een redelijke variant

Nu de 3126-variant in de 3228 1822 opening, Na 5.3126 beschikt zwart over de voortzettingen 1923 en 2025. De zet 2025 wordt erg weinig gespeeld, daar zwart zich een onnodig randschijf bezorgt. Ik zal verder alleen maar het scherpe antwoord 1923 analyseren. Dus:

5. 3126 1923  
 6. 2819 1423  
 7. 3328 2233  
 8. 3919 1324

Het spel kan bijv. als volgt verder gaan:  
 4439 1014; 3833 0510; 4238 0914; 5044 0409;  
 3430 1419; 3025 1014; het is nu wel duidelijk dat wit niet beter staat dan zwart. Daarom wordt tegenwoordig als volgt gespeeld:

7. 3228 2332  
 8. 3728 1621 zie Diagram 2.

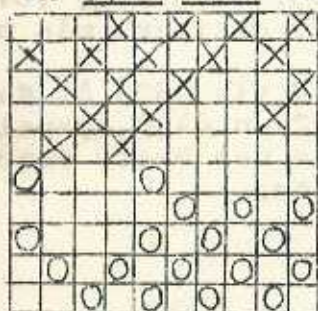

Een scherpe stand.  
 Wit heeft 3832 en 4137

Eerst een analyse van  
 9. 4137. Wim van der  
 Sluis is hier een  
 groot voorstander van,  
 m.i. ten onrechte; zie  
 bijv. de partijen:

D2 Na 1621.

- Van der Sluis - Schotanus K.v.N.'71  
 Van der Sluis - de Jong K.v.N.'72  
 Van der Sluis - Varkevisser K.v.N.'73  
 Van der Sluis - de Ruiters K.v.N.'72

9. 4137

Uit de hoeveelheid varianten die zich kunnen voordoen, heb ik de belangrijkste uitgekozen.

Allereerst een variant n.a.v. vd Sluis -

de Ruiter:

9. .... 2127  
 10. 3731 1014  
 11. 3429 (A:3530 is ook sterk)  
 11. .... 0510  
 12. 3934B 2024  
 13. 2920 1524 zie Diagram 3.

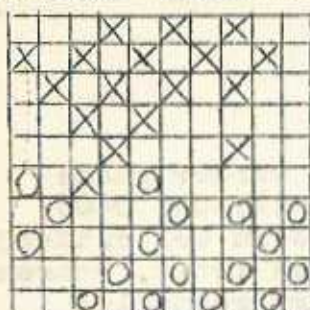

D3 Na 1524

In D3 volgt:

- op 4237 en 4439: 2429;  
 daar er geen schijf op 15 staat, kan zwart een goede aanvalsstand opbouwen.  
 op 3429: 1319 en dreigt 18231  
 op 3329: 2233 en na slaar heeft zwart een evenwichtige stand!  
 op 2823: na slaan, 1015 en 1420 gaat het mis met

de witte stand.

Dus: wit moet of schijf 49 via 4339 of de schijven 50 en 47 via 4742 en 4439 opspelen. De laatste mogelijkheid is het beste voor wit. U kan dit zelf nagaan.

Variant B: 3832

12. 3832 2738  
 13. 4332 14191  
 14. 4238 1923

15. 2819 1324 Na verwisseling van zetten is de stand Gordijn-Dukel K.v.N. '61 ontstaan. Na 4742 0913; 4034 0309; 4540 is een moeilijke stelling ontstaan.

Variant A: 3530

11. 3530 0510

Varkevisser speelde 0410, maar na 3025 1823 bereikte hij niet veel. De Springer-doorstoot lijkt me niet zo goed voor wit, bijv.: 2823 1823; 3423 2025; nu op



4742 en 4035 komt na slaan 1318!  
en op 4034 en 3934 komt ook 1318.

Dus:

12. 3025 1319

13. 4035 1823

14. 3430 2332

15. 4742 om 3237 te verhinderen. Waarschijnlijk is voor zwart nu het beste om direct zijn schijf 32 te offeren door 2228. Na terugofferen staat zwart zeker beter.

Analyse van 3832 in D2.

Met deze voortzetting komen we in de hoofdvariant van deze opening,

9. 3832 1116

10. 4137 2127

11. 3221 1627

12. 3731 1014

13. 4338 0510 (nu op 4237-zie Toet-Tilborg KvN'72- 1319; 4943 0611; 3732 1116; 3221 1627; 3530 1924; 3014 1432; 3328 2242; 3113 0918; 4828 =.)

14. 4943A 1419

15. 3430B 0711C (Op 0611 kan wit op het juiste ogenblik 2621 spelen; er dreigde 3024!)

16. 3934D zie D4.

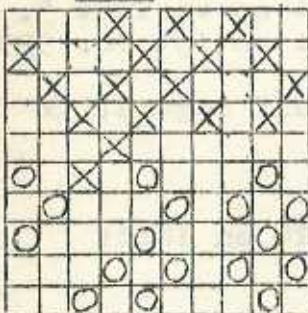

In D4 is het zeer moeilijk een goede voortzetting voor zwart te vinden. Dit blijkt aan de hand van de volgende varianten;

D4 na 3934

zie pag. 10.

Variant 1.

2025;44391 (op 1823 volgt 3329  
2224;3122 1728;3429 2444;5039 2534;4016 en  
schijf 28 is geïsoleerd) (op 0914 volgt 3024  
1930;3524 en wit staat uitstekend)

Variant 2.

1014;3429 2024;2920 1434;4029  
1924;2920 1524;3329 2433;2839 en wit staat  
redelijk.

Variant 3.

0914;3025 en zie verder variant D

Variant 4.

2024; (op 3329 volgt 2433 2839 en  
18231) 3429 0207;2920 1524;33291 en zwart  
bereikt niet veel.

Dus i.p.v. 15. 0711<sup>y</sup>, kiezen we variant C.

15. .... 2024 nu op 4034:15201

16. 3934 1823

17. 4439 2332

18. 4742 on na 5044, 3329 bereikt  
zwart ook weer niets.

Dus zwart moet zich via variant 3, inla-  
ten op variant D!

Variant D - de offervariant.

Op twee verschillende manieren kan men in  
variant D terecht komen:

1e. manier: via hoofdvariant en variant 3.

2e. manier: via hoofdvariant en ipv 16. 3934  
speelt men 4034.

De eerste manier kunt U zelf nagaan! (is 't  
kansrijkste voor wit).

Nu de tweede manier:

16. 4034 1014

17. 3025 Op 3429: 2024 en 18221

17. .... 1823

18. 3430 2332

19. 4742 1318

20. 4540 0207! Op 0913 of 0813: 4034, 3429.

21. 4034 1823! en na 3328 is de overblijvende stand lekker voor zwart!

Variant B.

15. 3530 1923 gedw.

16. 2819 1335

17. 3328 2233

18. 3111 0617

19. 3928 1014

20. 3429 en zwart staat niet slechter.

Variant A: de Springer doorstoot.

14. 2823 1829

15. 3423 0711

16. 4034 op 3934 is de juiste taktiek om steed 1318 te spelen!

16. .... 1318

17. 4540 1829

18. 3423 2024

19. 4034 A1 1420 Nu lijkt zwart na 3329 2433;3829 2732 makkelijker te staan.

20. 3429 0913 Na 1319 en 2025 staat zwart uitstekend.

Daarom:

Variant A1- wit verzwakt zwarte K.V.

19. 4237 0813 Op 1420 volgt 3732, 1116 en  
20. 3732 1116 4742.

21. 3221 1627

22. 4742 0611 zwart dreigt dam.

23. 3934 Na 1319 is de stand met een licht voordeeltje voor zwart!

Na 22. 4842 0611 kan volgen:

op 4741: dam.

op 4034: 2429 1319 1419 1923 met zwart positievoordeel.

op 3934: 1319! 2823 en zwart neemt dam.

Tot zover de hoofdvariant in deze opening.

Opm. Het is reeds mogelijk de Springer-doorstoot in D2 met wit te nemen, maar

na 2823 1829;3423 2127;4034 2024;2319 2732  
geef ik de voorkeur aan zwart.

Cees van Duyvenbode.

=====

Op een Winter-avondje...hoewel!

1) W. Winter

	X		X	X					
	X			X					
X			X		X				
X									O
				O					
						O			
O	O		O	O					
				O					
				O	O				

H. Jansen.

2) van Harten

	X			X					
X			X	X					
X		X	X	X					X
X			X	X				X	
X	O	O							X
							O		O
O	O	O		O		O		O	
				O					O
				O	O				

Goedhart

In dit nummer wil ik graag ingaan op enkele fragmenten uit het jeugdkampioenschap van Nederland. De Heer Dukel heeft de mooiste fragmenten reeds in zijn rubriek gezet, zodat ik het helaas met tweede keus moet doen.

Eerst de partij Jansen-Winter (Jansen is de nieuwe jeugdkampioen. Red.)

- 1. 3732 0106
- 2. 2520

Nu is 1923 natuurlijk niet goed. Een klassieke stand met schijf op 15 staat als goed bekend voor wit. Jansen is een bijzonder goede strategische speler, zodat ik 't wilde proberen in een ingewikkelde stand met dreigingen

- 2. .... 1621
- 3. 2015 2127
- 4. 3221 2617 Anders krijgt wit voordeel

door 3631.

- |     |      |       |  |
|-----|------|-------|--|
| 5.  | 3832 | 0309  |  |
| 6.  | 4238 | 0914  |  |
| 7.  | 4944 | 1823  |  |
| 8.  | 4842 |       | Op 3631 volgt 1722 en op een andere zet 1318.                                      |
| 8.  | .... | 1318  |  |
| 9.  | 4237 | 08121 | Een krachtzet. Op 3934 zal volgen 1420. En op elke andere zet dan 3731 volgt 1822. |
| 10. | 3731 | 1822  |  |
| 11. | 3127 | 2231  |  |
| 12. | 3627 | 1218  |  |
| 13. | 2722 | 1827  |  |
| 14. | 3212 | 2334  |  |
| 15. | 1208 | 3439  | Na 12 zetten is het remise gegeven. Is er winst?                                   |
| 16. | 4440 | 3928  |  |
| 17. | 0802 |       |  |

Diagram 2.

Ook worden er grote blunders gemaakt bijv. in de partij Goedhart - v. Harten. In een stand waar van Harten al lang een schijf had kunnen winnen doordat hij één keer meer achter een schijf had kunnen lopen werd niet gezien. Hierna won wit door een blunder van zwart:

Zwart speelde 2024. U mag hem zelf oplossen!

Wim Winter.

---

Cees Pippel analyseert.....

Verschillende malen ben ik overmachtseindspelen tegengekomen als:

(Zie pag. 14.)

D1.

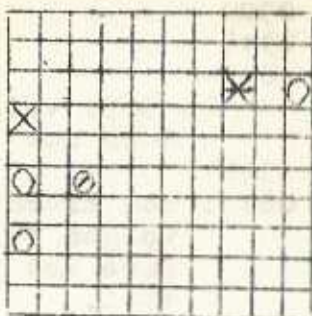

wit wint.

Heel vaag vermoedde ik, dat hier sprake is van een "standaard-remise eindspel". In "Strategie der honderd velden" komt dit eindspel niet voor. Een reden temeer om dit soort eindspelen goed te bestuderen.

Het eindspel wint eenvoudig als wit schijf 36 naar veld 27 kan brengen. Dit is precies het probleem van dit eindspel. Na 2738 1428;3843 2814;3631 1409;4327 0914; 2722 heeft wit zijn doel bereikt. Sterker is: 2738 1428;3843 2814;3631 1419;4338 1941;3827 4128.

Het lijkt me, dat wit nu niet meer verder komt. Maar dat is schijn. Na 2621!!! (Peter Pippel) kan zwart niet tegelijkertijd schijf 15 en 21 tegenhouden. Vanuit D1 is dus het sterkste spel:

$$\begin{array}{r} 3631 \quad 1428 \\ \hline 2621 \quad +. \end{array}$$

D2.

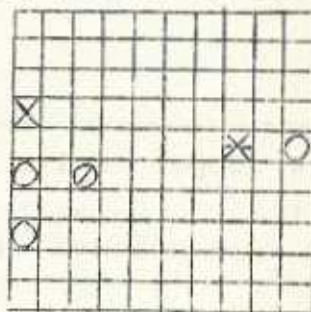

Wit wint.



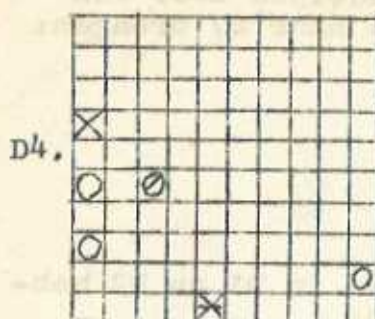

wit wint

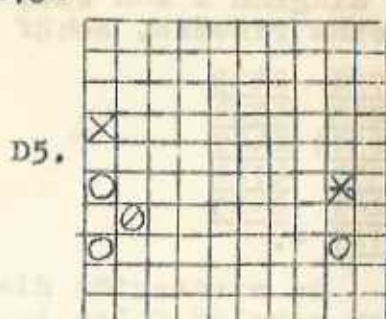

zaz: wit wint

Dit eindspel in D4 is wél gewonnen.

Bijzonder verrassend!

<u>4540</u>	<u>4839</u>
<u>2732</u>	<u>3925</u>
<u>3228</u>	<u>2530</u>
<u>2822!</u>	

Nu faalt 1621;2617 bijv.

A. .... 3008;1711 0817;2250 1706;  
4034 +.

B. .... 3035;2244 3508;1711 0812;  
1106 1245;0601 +.

Wit stuurt aan op een sleutelpositie D5. Deze positie kan wit niet bereiken als de zwarte dam op 39 of 48 staat. Door strategisch tempospel verovert wit deze velden.

<u>....</u>	<u>3048</u>
<u>2218</u>	
<u>....</u>	<u>4839</u>
<u>1827</u>	<u>3948</u>
<u>2722</u>	

de tempozet

<u>....</u>	<u>4830</u>
<u>2231!!</u>	

zwart verliest de controle over de velden 39 en 48.

zwart moet nu de lijn 25-48 verlaten omdat 4034 dreigt.

<u>....</u>	<u>3008</u>
<u>3127</u>	<u>0812</u>
<u>4035</u>	<u>1234</u>

zwart is er inderdaad in geslaagd om de opmars van 35 te stuiten. Maar wit gooit het nu over een andere boeg.

2731!!! Opnieuw moet zwart de lijn 25-48





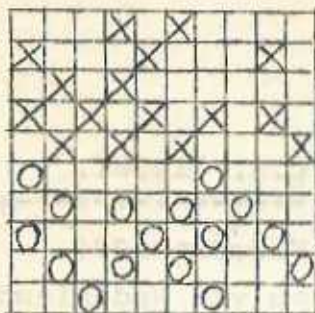

Visser.

In de derde ronde wil Visser U een Korte vleugel-opsluiting bezorgen door: 3127(2231)3627. Maar nu komt voor hem de pijnlijke verrassing: (2328)3304  
(1218)0422(1746)2617(1131)  
3832(4635)4540(3544)4940  
 met winst voor U.

van der Sluis.

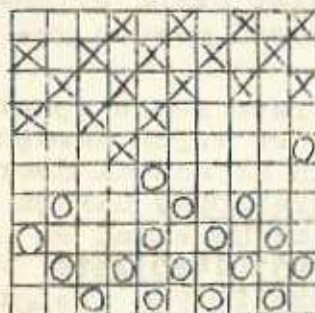

Op de vierde dag behaalt U tegen v/d Sluis de gemakkelijkste overwinning. Want na (1823)2819(1423) rinkelt de kassa voor U: 2520(1524)3329(2433)3827

Na vier speeldagen heeft U de leiding met 8 punten

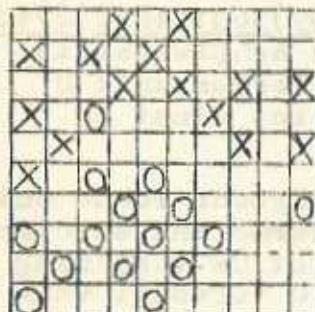

Bronstring.

Winnen van Bronstring is niet gemakkelijk en daarom moet U diep in Uw truucen-doo's tasten: (2429)3324(1930)3524(071)  
2420(0744)2007(0211)4339  
(4433)3829(2530) en de volgende 2 punten zijn weer binnen. Zullen straks ook de grote "jongens" voor Uw slagzetten op de knieën gaen?

de Jong

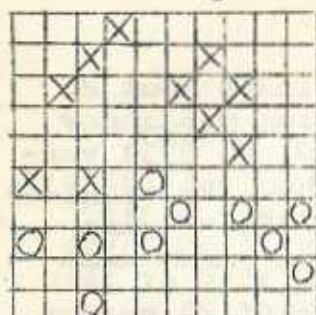

Aan Uw overwinning op de Jong gaan enkele sterke zetten vooraf:

3430! Dreigt met 2823.  
(0208)4034! en de dreiging 2823 is dodelijk.

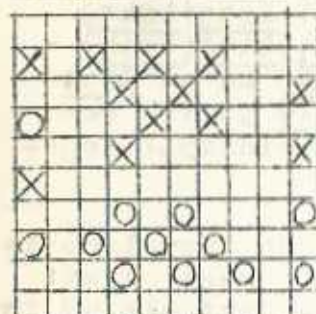

Toet.

In de zevende ronde behaalt U op Toet een gemakkelijke overwinning.

Na 3227(2231)3627 speelt U eenvoudig: (1217)3832A  
(1722)2721(2617) +1.

A. Op 3328 volgt natuurlijk (1923)2819(1324) met dreiging (1722).

Tielrooy.

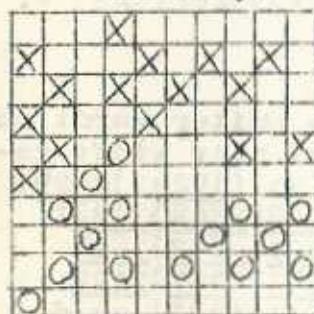

Uw tegenstander Tielrooy denkt een gezonde dam te nemen: (1319?)2215(2429)3423(1928)3223(2132)3728(2648) maar na 2822 ziet het er minder prettig uit. Er dreigt 2319(1423)4338. Op (4842)2319(1423)35302534(4007). Op (4831)3934.

Prinsen.

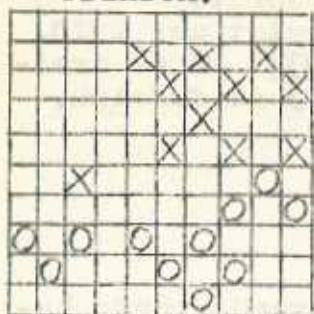

Tegen Prinsen komt de overwinning moeizamer tot stand. Na 3731 verleedt U hem tot (2429?). Nu volgt echter 3122 (2940) 3024! (1930) 3524 (2328) Na 1419 of 1420 fietst schijf 22 verder naar dem! 2233 (4045) 2420 (1524) 4440 (4534) 3919 (1423) en na 3631 (0812) 3126 gaat U een gewonnen eindspel tege- moet.

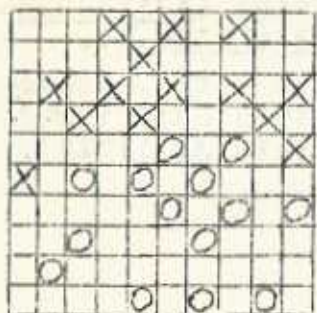

Drost.

Ondanks zijn aanvalsposi- tie staat Drost al wat slechter. Want als hij ipv 2721 het slechtere 4843 speelt, dan volgt: (1419) 2314 (2009) 3732 (1116) 4137A (1621) 2716 (1722) 2817 (1221) 1627 (1823) 2918 (1342) A. Op 4338 (1722) 2817 (1221) 3328 (1823) +.

de Ruiter.

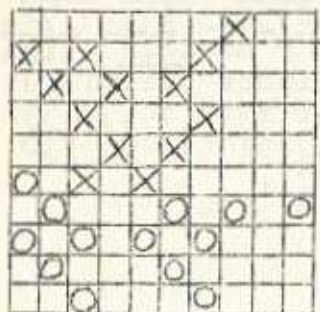

Tegen de Ruiter wordt nu als volgt naar winst ge- speeld. Na (1924?) 3429! (2334) 3908 (2848) 3732! (1203) 3201 (4843) 3832 (4316) 4742 (2227) 3122 (1117) 2211 (1602) en de voorsprong van twee (!) schijven zet U in winst om.

Varkevisser.

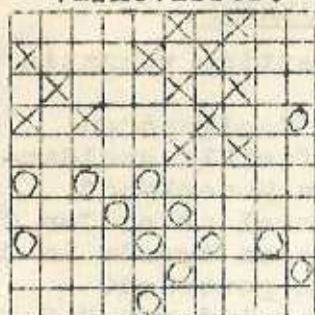

De laatste zet van Varkevisser was (0711). Beter was (0712), want nu volgt U met 2721(1627)  
3212(0817)4034(2332)3827  
 (1722A)2718(1322)3429 +1.

A. Op (2430) of (0410) volgt 2721(1722)2116(1117) 1611 en 1107.

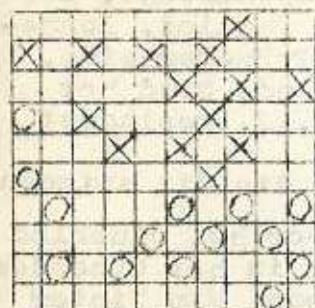

Sijbrands.

Ja, dan heeft U uit 12 partijen 24 pnt. behaald en moet U nog tegen Sijbrands en Wiersma. Tegen Sijbrands krijgt U de hiernaast afgebeelde stand op het bord. U gaat nu voor de sensatie van het jaar zorgen: (0711)1607  
 (0812)0727(1722)2718  
 (2312)3423(1928)3322  
 (2430)3524(1319)2413  
 (0947) en de winst zal U

niet meer ontgaan.

Het spel van Wiersma gaat U iets te diep, en dat betekent voor U de enigste nederlaag van het toernooi. U bent kampioen geworden met 26 punten uit 14 partijen. Op de tweede en derde plaats eindigden Sijbrands en Wiersma met 23 punten. Geen gek resultaat om in dit gezelschap eerste te worden!!

Bert van Domselaar.

WIST U DAT - RUBRIEK.

- Wist U dat.....wij U een prettige vakantie  
toewensen?
- Wist U dat.....de redactie deelgenomen  
heeft aan het officiële sneldam-  
kampioenschap van Nederland?
- Wist U dat.....Bert van Domselaar en Ton de  
Haas resp. eerste en tweede in de  
eerste klasse zijn geworden?
- Wist U dat.....Hans de Groot lid van D.C.IJ.  
is geworden?
- Wist U dat.....D.C.IJ. het volgend seizoen  
uitkomt tegen: Papendrecht, Dor-  
drecht, Huissen, Philips, Benne-  
kon, Zaandam en Twijzelerheide.
- Wist U dat.....in het volgende blad het  
clubblad van D.C.IJ. geplaatst  
wordt?
- Wist U dat.....alle mensen die dit seizoen  
iets schreven voor het clubblad  
willen bedanken, in het bijzonder  
Cees van Duyvenbode, Wim Winter  
en Cees Pippel.
- Wist U dat....wij uit de ether gaan?

Tot ziens, au revoir, wedersehen enz.

---

Na al dit gedam en damnieuws hebben we  
honger gekregen en gaan naar:

DE KENNEMER AUTOMATIEK

M A X K O E L E M I J

V E L S E R D U I N P L. 6-7

Tel: 14000.

25 soorten belegde broodjes  
saté van varkenshaasjes  
loempia's

Wij wensen U een fijne vakantie.

Een goede zet:

S W I E R H A K K E N B A R.

Uw schoenen klaar terwijl U wacht of winkelt

Schoenservice sinds 1895

(NATIONAAL EN INTERNATIONAAL BEKROOND)

M A R K T P L E I N.

=====

---

Voor al Uw SPORTARTIKELEN en SPORTKLEDING

waaronder    LEE  
                 LEVIS  
                 WRANGLER  
                 CORDUROY PANTALONS

naar:

SPORT en MODE    MARKTPLEIN 54

't SPORTHUIS    KENNEMERLAAN 94

I J H U I D E N.

=====

---

Voor al Uw vitaminen, die U zo nodig heeft

naar:

DE SPECIALIST IN FRUITSCHALEN EN -MANDEN.

Ook groenten en fruit, elke dag.

H. H A G E D O O R N.

N A P I E R S T R A A T 10

Tel: 14920.

Y I C S E R S S I G A R E N M A G A Z I J N

GROTE SORTERING:

Sigaren

Aanstekers - Tafelaanstekers

Pijpen (ca. duizend modellen)

Grote keus exclusieve pijptabakken....

M A R K T P L E I N 5

---

MAAK UW HUIS RUIMER,  
MODERNER, INTERESSANTER.

Het is goed te weten dat er vakmensen zijn die dit snel, betaalbaar en goed kunnen realiseren.

Die vakmensen, dat zijn wij: BRONKHORST & TIELROOY. Wij adviseren de hand van tekeningen, wat de best. voordeligste manier van verbouwen is.

Wij nemen de rompslomp van de bouwvergunning voor onze rekening.

Wij weten precies welke projecten gesubsidieerd worden.

Kortom, als U plannen heeft is het niet onverstandig om even contact met ons op te nemen. Bovendien kunt U nog dames krijgen ook, en dat is nooit weg (...als Sj-brands dit maar niet leest...).

BRONKHORST & TIELROOY B.V AANNEMERS, IJM.

Teléfono: 02550-13285

MAAK UW HUIS EEN "HOME".